Se queres forças na fraqueza

342

"Espera tu pelo Senhor; anima-te, e fortalece o teu coração"
(Sl 27.14).

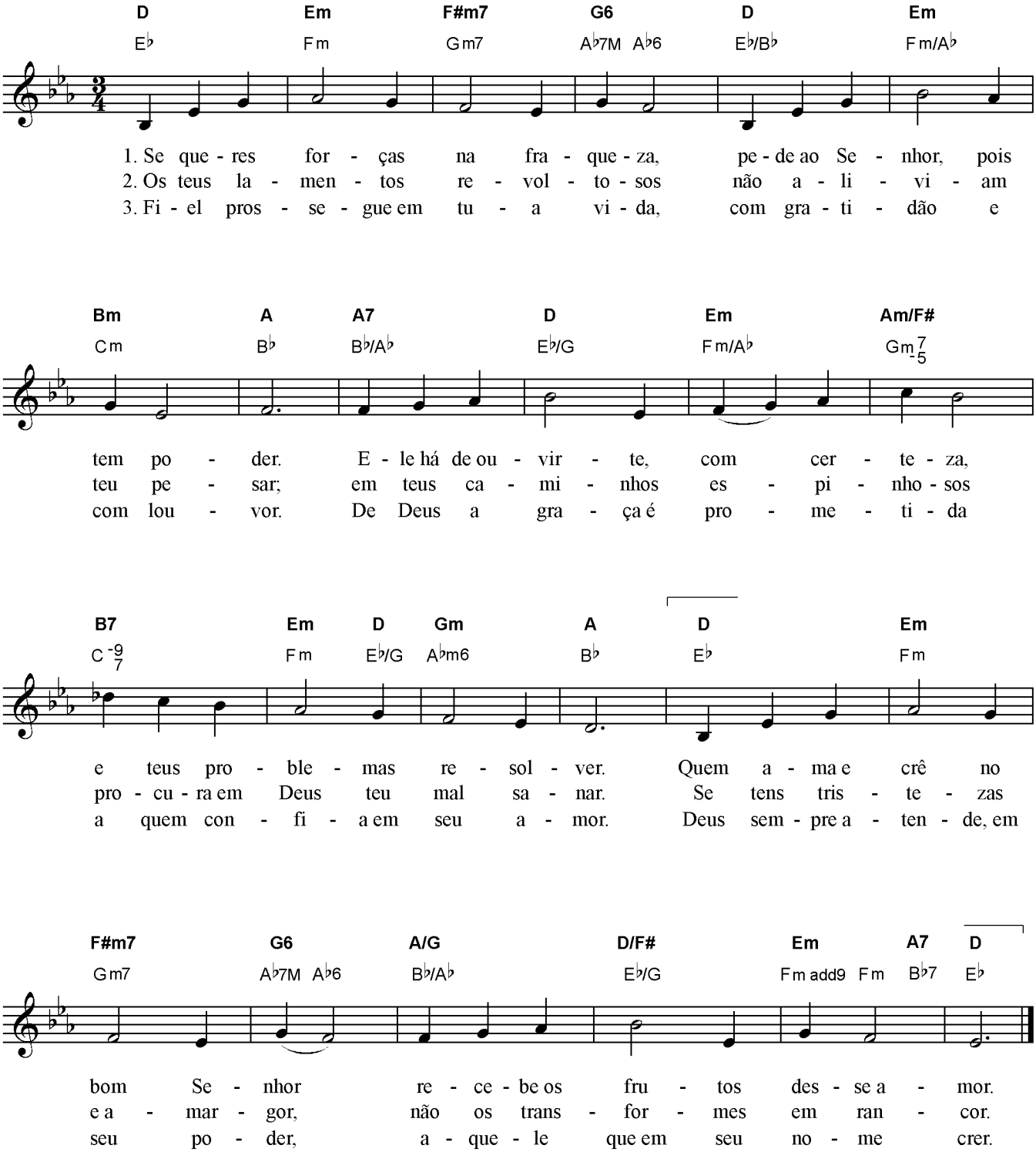

LETRA: Georg Neumark, 1641
Port. João Wilson Faustini, através do inglês, 1957
MÚSICA: Carlton Raymond Young, 1987

BEGINNINGS
9.8.9.8.8.8.

© Copyright da tradução 1957 João W. Faustini. Usado com permissão.
© Copyright da música 1987 por Hope Publishing Co., Carol Stream, IL 60188. Todos os direitos reservados. Usado com permissão.